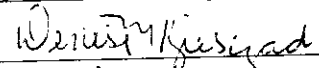
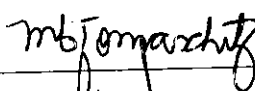
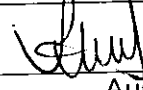
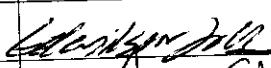
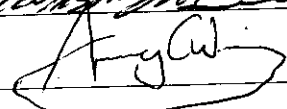

# IPRESMAT – INSTITUTO DE PREVIDÊNCIA DE SÃO MATEUS DO SUL

## ATA Nº 011/2019 Reunião de 16 de Outubro 2019

Ata Reunião Ordinária do Comitê de Investimentos do IPRESMAT - Diretoria Executiva e Conselho Administrativo e Fiscal do IPRESMAT - Instituto de Previdência dos Servidores Públicos do Município de São Mateus do Sul - PR. Ao décimo sexto dia do mês de outubro de dois mil e dezenove, às duas horas, na sede do IPRESMAT, reuniram-se a Diretoria Executiva do IPRESMAT, os membros do Conselho Fiscal, Conselho Administrativo e Comitê de Investimentos para assistirem a apresentação realizada do Sr. Igor dos Santos Plantes Machado, Gerente de Relacionamento do Banco Bradesco, o qual veio apresentar carteira sugerida pela Bradesco Asset Management, também houve conversa sobre o cenário econômico, principais acontecimentos que refletem no mercado financeiro e perspectivas para os próximos meses. Resaltou a importância da diversificação da carteira vislumbrando atingir meta atuarial, demonstrou também que inclusive os perfis mais moderadores têm arriscado um pouco mais para poder alcançá-la.

Foram apresentados Fundos de Investimentos do Bradesco, sendo: Bradesco FI Ações Small Cap. Plus, Bradesco FI RF IDKA Pré 2, Institucional RF IMA-B 5+, RF Ref. DI Premium, finalizando a reunião e apresentação dos fundos, Igor ficou de enviar lâminas dos referidos para solicitarmos análise junto à consultoria para futuras aplicações. Nada mais havendo a tratar, segue em anexo as lâminas dos investimentos apresentados pelo Banco Bradesco, lavra-se a presente Ata que vai por mim assinada e demais membros presentes conforme lista de presença.

Nome	Cargo	Assinatura
Patrícia Schedolsky Molenda	Diretora Presidente	
Emanuely Pinto Ponchek	Diretora Financeira Administrativa	
Denise Maria Biesczad	Conselho Administrativo	 Ausente
Selma Carla Kuiawski Dvojatzki	Conselho Administrativo	Ausente
Maria Leticia Silva Tomaschitz	Conselho Administrativo	
Paula Vanessa Mendes	Conselho Administrativo	 Ausente
Solange de Fátima Furtado Franco	Conselho Fiscal	Ausente
Welligton Alves Farias	Conselho Fiscal	Ausente
Edenilson Kujawa	Conselho Fiscal	
Andrey Chaves Wactasvki	Conselho Administrativo	

**OBJETIVO E POLÍTICA DE INVESTIMENTO**

O fundo busca rentabilidade que supere o Ibovespa, através da alocação em ações de empresas de pequeno e médio porte que não estejam incluídas entre as 25 maiores participações do IBrX. É uma alternativa para a diversificação das aplicações, pois oferece a possibilidade de atingir retornos mais expressivos no longo prazo em função dos maiores riscos assumidos.

**PÚBLICO-ALVO**

O fundo destina-se a investidores em geral que possuam tolerância às oscilações e riscos da bolsa de valores.

**HISTOGRAMA**

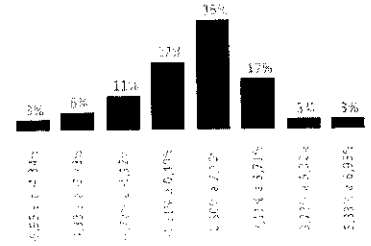

A histograma mostra a distribuição da rentabilidade nominal comparada com o benchmark que o fundo obteve nos últimos 36 meses, dividida em oito janelas iguais, sendo o valor máximo e o mínimo, respectivamente, o maior e o menor valor apurado nesse período.

**CARACTERÍSTICAS**

Classificação de Risco									
0,5	1,0	1,5	2,0	2,5	3,0	3,5	4,0	4,5	5,0
Aplicação inicial R\$ 20.000,00	Liquidez								
Permanência mínima R\$ 20.000,00	Cotização	Fechamento							
Aplicações adicionais R\$ 1.000,00	Aplicações	D+1							
Conceito global	Resgates	D+1							
Não	Liquidação	D+3							
Taxa de administração 1,50%	Horário de movimentação								
Taxa de performance Não há	16:30								
Tributação (I.R.) Renda Variável	Tipo Anbima								
Data de início 30/Set/2004	Ações Small Caps								
CNPJ 06.988.623/0001-09	Código Anbima 131679								
Benchmark IBOVESPA	Código ISIN BRSMCPCTF009								
	Administrador BEM DTVM								
	Gestor Bradesco Asset Management S.A. DTVM								

**EVOLUÇÃO DO PL E RENTABILIDADE ACUMULADA (36 meses)**

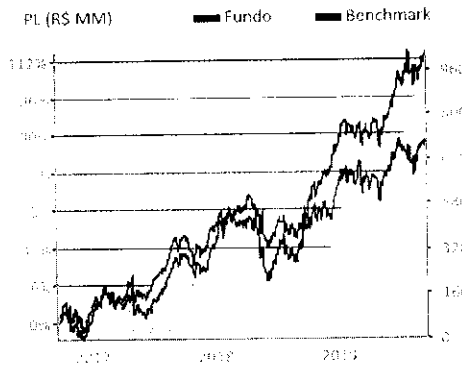

**COMPOSIÇÃO SETORIAL DO FUNDO**



**2019**

**2018**

	RETORNO DO FUNDO (%)	DISTÂNCIA DO BENCHMARK (PONTOS PERCENTUAIS)	RETORNO DO FUNDO (%)	DISTÂNCIA DO BENCHMARK (PONTOS PERCENTUAIS)
Jan	8,14	-2,68	5,80	-5,34
Fev	-1,78	0,08	0,12	-0,40
Mar	-0,56	-0,38	1,97	1,96
Abr	3,18	2,20	3,07	2,19
Mai	0,46	-0,24	8,63	2,13
Jun	4,84	0,78	-2,97	2,23
Jul	5,08	4,25	4,55	-4,32
Ago	1,42	2,09	-1,68	1,53
Set	2,56	-1,01	1,29	-2,19
Out	-	-	11,06	0,87
Nov	-	-	3,35	0,97
Dez	-	-	4,84	6,65

**ANÁLISE DE CONSISTÊNCIA**

ANÁLISE / PERÍODO	6 M	12 M	24 M	36 M	2019	2018	2017	2016	2015	DESDE INÍCIO
Retorno do fundo (%)	18,79	50,99	62,77	118,48	25,47	23,60	41,92	24,76	-9,86	920,59
Retorno do benchmark (%)	9,78	32,02	40,99	79,46	19,18	15,03	26,86	38,94	-13,31	350,61
Distância do benchmark (p.p.)	9,01	18,97	21,78	39,02	6,29	8,57	15,06	-14,18	3,46	569,98
Melhor mês (retorno %)	5,08	11,06	11,06	11,06	8,14	11,06	9,93	9,70	4,50	16,63
Melhor mês (data)	jul-19	out-18	out-18	out-18	jan-19	out-18	jan-17	jul-16	nov-15	abr-09
Pior mês (retorno %)	0,46	1,78	-8,69	8,69	-1,78	-8,69	-2,69	-6,80	-10,57	-21,29
Pior mês (data)	mai-19	fev-19	mar-18	mar-18	fev-19	mar-18	mai-17	nov-16	jan-15	out-08
Nº meses acima do benchmark	4	8	15	23	5	8	9	4	8	107
Nº meses abaixo do benchmark	2	4	9	13	4	4	3	8	4	70
Nº meses positivos	6	10	17	25	7	9	8	8	7	115
Nº meses negativos	0	2	7	11	2	3	4	4	5	62
Volatilidade fundo ano (%)	15,86	17,14	17,71	17,92	16,10	18,85	17,56	18,81	15,19	-
Tracking Error (%)	0,69	0,67	0,61	0,60	0,68	0,58	0,54	0,91	0,92	-
Sharpe (%)	-	-	-	-	-	-	-	-	-	-
Patrimônio líquido médio (R\$ milhões)	739,8	573,6	414,9	379,6	661,1	778,9	188,2	100,1	180,8	276,3

**INFORMAÇÕES IMPORTANTES**

Material de divulgação produzido pela Bradesco Asset Management S.A. O LÍQUIDO, LEIA O FORMULÁRIO DE INFORMAÇÕES COMPLEMENTARES, A LÂMINA DE INFORMAÇÕES ESSENCIAIS E O REGULAMENTO ANTES DE INVESTIR. Os documentos podem ser encontrados em [www.bradesco.com.br](http://www.bradesco.com.br). Rentabilidade passada não representa garantia de rentabilidade futura. A rentabilidade divulgada não é líquida de impostos. Descrição do Tipo Anbima disponível no Formulário de Informações Complementares. Fundos de investimento não contam com garantia do Administrador, do Gestor, de qualquer mecanismo de seguro ou Fundo Garantidor de Crédito - FGC.

Fone Fixo Bradesco: 4022 0022 - 0800 570 0022 | SAC - Atv Bradesco Oviduária: 0800 727 9933 - From Bradesco Bradesco em Bradesco com.br | Assessoria de Investimento - capitais e regiões metropolitanas: 4020 1414 - Demais localidades: 0800 704 1414 - Em dias úteis das 9h às 20h - Horário de Brasília

Autoregulação ANBIMA  
Gestão de Recursos

**OBJETIVO E POLÍTICA DE INVESTIMENTO**

O fundo busca rentabilidade que acompanhe as variações do IDKA Pré 2A.

**PÚBLICO-ALVO**

O fundo destina-se a Entidades Abertas e Fechadas de Previdência Complementar, aos Regimes Próprios de Previdência Social instituídos pela União, pelos Estados, pelo Distrito Federal e pelos Municípios.

**HISTOGRAMA**

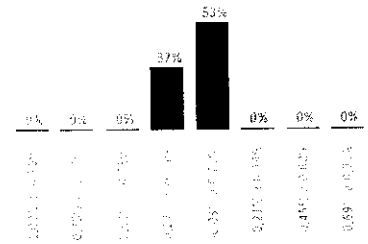

O histograma mostra a distribuição da rentabilidade nominal comparada com o benchmark que o fundo obteve nos últimos 36 meses, dividida em oito janelas iguais, sendo o valor máximo e o mínimo, respectivamente, o maior e o menor valor apurado nesse período.

**CARACTERÍSTICAS**

Classificação de Risco									
0,5	1,0	1,5	2,0	2,5	3,0	3,5	4,0	4,5	5,0
Aplicação inicial R\$ 10.000,00	Liquidez								
Permanência mínima	Cotização								
	Fechamento								
Aplicações adicionais	Aplicações								
R\$ 1.000,00	Resgates								
	Liquidação								
Conceito global	Horário de movimentação								
Não	16:00								
Taxa de administração	Tipo Anbima								
0,20%	Renda Fixa Indexados								
Taxa de performance	Código Anbima								
Não há	419354								
Tributação (I.R.)	Código ISIN								
Longo Prazo	BRDKSCTF008								
Data de início	Administrador								
17/jun/2016	Banco Bradesco S.A.								
CNPJ	Gestor								
24.022.566/0001-82	Bradesco Asset Management S.A.								
Benchmark	DTVM								
IDKAP2A									

**EVOLUÇÃO DO PL E RENTABILIDADE ACUMULADA (36 meses)**

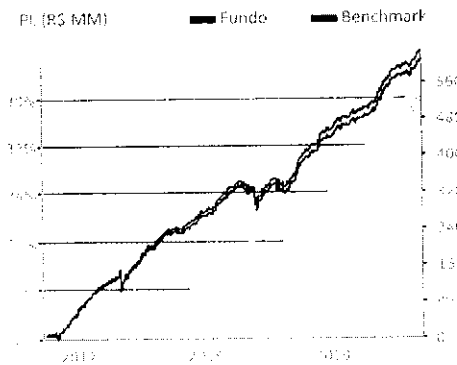

**COMPOSIÇÃO DA CARTEIRA**

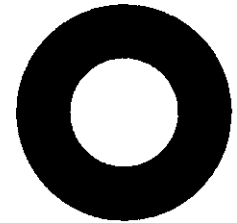

- Títulos Públicos (92,40%)
- Compromissada (17,1%)
- Outros (-0,01%)

**2019**

**2018**

	RETORNO DO FUNDO (%)	DISTÂNCIA DO BENCHMARK (PONTOS PERCENTUAIS)	RETORNO DO FUNDO (%)	DISTÂNCIA DO BENCHMARK (PONTOS PERCENTUAIS)
Jan	1,28	-0,02	0,79	-0,04
Fev	0,25	-0,06	1,36	0,04
Mar	0,55	-0,01	1,61	-0,01
Abr	0,58	-0,03	0,70	0,05
Mai	1,90	0,01	-0,91	0,03
Jun	1,90	0,09	-0,26	-0,15
Jul	1,12	-0,05	1,39	0,06
Ago	0,20	-0,03	-0,82	-0,10
Set	1,53	0,04	1,14	0,07
Out	-	-	3,24	0,02
Nov	-	-	0,93	-0,02
Dez	-	-	1,66	-0,01

**ANÁLISE DE CONSISTÊNCIA**

ANÁLISE / PERÍODO	6 M	12 M	24 M	36 M	2019	2018	2017	2016	2015	DESDE INÍCIO
Retorno do fundo (%)	7,44	16,19	24,51	46,63	9,09	11,29	15,82	8,72	-	53,70
Retorno do benchmark (%)	7,50	16,36	25,24	48,20	9,85	11,63	16,42	9,89	-	55,44
Distância do benchmark (p.p.)	-0,07	-0,18	-0,72	-1,58	-0,16	-0,34	-0,60	-0,17	-	-1,74
Melhor mês (retorno %)	1,90	3,24	3,24	3,24	1,90	3,24	2,24	1,97	-	3,24
Melhor mês (data)	jun-19	out-18	out-18	out-18	jun-19	out-18	jul-17	set-16	-	out-18
Pior mês (retorno %)	0,20	0,20	-0,91	-0,91	0,20	-0,91	0,17	0,80	-	-0,91
Pior mês (data)	ago-19	ago-19	mai-18	mai-18	ago-19	mai-18	out-17	nov-16	-	mai-18
Nº meses acima do benchmark	2	3	7	9	2	4	3	1	-	10
Nº meses abaixo do benchmark	4	9	17	27	7	8	9	6	-	30
Nº meses positivos	6	12	21	33	9	9	17	7	-	37
Nº meses negativos	0	0	3	3	6	3	6	0	-	3
Volatilidade fundo ano (%)	1,91	2,25	2,72	3,24	2,07	3,29	3,90	0,00	-	-
Tracking Error (%)	-	-	-	-	-	-	-	-	-	-
Sharpe (%)	-	-	-	-	-	-	-	-	-	-
Patrimônio líquido médio (R\$ milhões)	541,7	436,7	299,8	206,6	489,8	309,3	39,7	5,3	-	186,0

**INFORMAÇÕES IMPORTANTES**

Material de divulgação produzido pela Bradesco Asset Management S.A. CVM - LEI DE INSTITUIÇÃO DE INTERMEDIARIAS COMPLEMENTARES, A TABUADA DE INFORMAÇÕES ESSENCIAIS E DE REGULAMENTANTES ANTES DE INVESTIR. Os documentos podem ser encontrados em: www.bradesco.com.br. Rentabilidade passada não representa garantia de rentabilidade futura. A rentabilidade divulgada não é líquida de impostos. Complementares: Fundos de investimento não contam com garantia do Administrador, do Gestor, de qualquer mecanismo de seguro ou Fundo Garantidor de Crédito - FGC.

Fone Fácil Bradesco: 4002 0022 - 0800 570 0022 | SAC - Atividade Bradesco: 0800 704 8383 | SAC - Deliberação Análise ou de Fato: 0800 722 0099  
 Curitiba: 0800 727 9333 | from.bradesco.com.br  
 Autorregulamentação ANBIMA  
 Gestão de Recursos

**OBJETIVO E POLÍTICA DE INVESTIMENTO**

O fundo busca rentabilidade que supere as variações do IMA-B 5+ por meio das oportunidades oferecidas pelos mercados domésticos de taxa de juros pós-fixadas e prefixadas e índices de preço.

**PÚBLICO-ALVO**

O fundo destina-se a Entidades Abertas e Fechadas de Previdência Complementar, aos Regimes Próprios de Previdência Social instituídos pela União, pelos Estados, pelo Distrito Federal e pelos Municípios e clientes do Bradesco Corporate.

**CARACTERÍSTICAS**

Classificação de Risco	
0,5	1,0 1,5 2,0 2,5 3,0 3,5 4,0 4,5 5,0
Aplicação inicial R\$ 50.000,00	Liquidez
Permanência mínima R\$ 5.000,00	Cotização
Aplicações adicionais R\$ 5.000,00	Fechamento
Conceito global Sim	Aplicações D+0
Taxa de administração 0,20%	Resgates D+1
Taxa de performance Não há	Liquidação D+1
Tributação (I.R.) Longo Prazo	Horário de movimentação 15:00
Data de início 30/jun/2011	Tipo Anbima Renda Fixa Duração Alta Grau de Investimento
CNPJ 13.400.077/0001-09	Código Anbima 777355
Benchmark IMA-B 5+	Código ISIN BRBR16CTF001
	Administrador Banco Bradesco S.A.
	Gestor Bradesco Asset Management S.A.
	DTVM

**EVOLUÇÃO DO PL E RENTABILIDADE ACUMULADA (36 meses)**

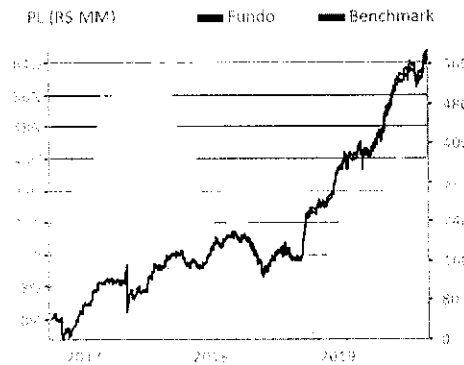

**HISTOGRAMA**

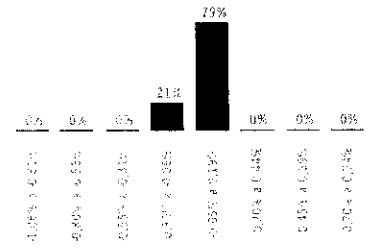

O histograma mostra a distribuição da rentabilidade nominal comparada com o benchmark que o fundo obteve nos últimos 36 meses, dividida em oito janelas iguais, sendo o valor máximo e o mínimo, respectivamente, o maior e o menor valor apurado nesse período.

**COMPOSIÇÃO DA CARTEIRA**



■ Títulos Públicos (99,73%)  
■ Outros (0,03%)  
■ Compressada (0,23%)

**2019**

**2018**

	RETORNO DO FUNDO (%)	DISTÂNCIA DO BENCHMARK (PONTOS PERCENTUAIS)	RETORNO DO FUNDO (%)	DISTÂNCIA DO BENCHMARK (PONTOS PERCENTUAIS)
Jan	6,59	-0,02	4,88	-0,07
Fev	0,52	-0,03	0,53	-0,03
Mar	0,38	-0,05	0,36	-0,03
Abr	1,74	-0,05	-0,65	-0,02
Mai	5,17	-0,03	4,68	-0,03
Jun	5,04	-0,02	-0,97	0,11
Jul	1,45	-0,06	3,12	0,02
Ago	-0,81	-0,04	-0,56	-0,04
Set	3,69	-0,03	-1,05	-0,02
Out	-	-	10,50	-0,17
Nov	-	-	1,52	-0,01
Dez	-	-	1,85	-0,02

**ANÁLISE DE CONSISTÊNCIA**

VALORES / PERÍODO	6M	12M	24M	36M	2019	2018	2017	2016	2015	DESDE INÍCIO
Retorno do fundo (%)	17,28	44,11	42,62	66,78	26,13	15,04	12,39	30,44	5,19	221,61
Retorno do benchmark (%)	17,54	44,85	43,66	68,51	26,55	15,41	12,75	31,04	5,71	233,46
Distância do benchmark (p.p.)	-0,26	-0,74	-1,04	-1,73	-0,42	-0,36	-0,36	-0,60	-0,52	-11,85
Melhor mês (retorno %)	5,17	10,50	10,50	10,50	6,59	10,50	5,10	8,25	3,67	10,50
Melhor mês (data)	mai-19	out-18	out-18	out-18	jan-19	out-18	fev-17	mar-16	jan-15	out-18
Pior mês (retorno %)	-0,81	-0,31	-4,68	-4,68	-0,81	-4,02	-1,21	-2,13	-4,64	-6,08
Pior mês (data)	ago-19	ago-19	mai-18	mai-18	ago-19	mai-18	mai-17	nov-16	ago-15	mai-13
Nº meses acima do benchmark	0	0	1	4	0	1	2	3	3	26
Nº meses abaixo do benchmark	6	12	23	32	9	11	10	9	9	73
Nº meses positivos	5	11	16	24	8	7	7	10	7	68
Nº meses negativos	1	1	8	12	1	5	5	2	5	31
Volatilidade fundo ano (%)	6,08	7,73	7,42	9,64	7,24	7,87	12,24	10,52	12,98	-
Tracking Error (%)	-	-	-	-	-	-	-	-	-	-
Sharpe (%)	-	-	-	-	-	-	-	-	-	-
Patrimônio líquido médio (R\$ milhões)	339,4	287,7	267,1	328,5	326,0	200,3	464,6	210,2	79,6	217,0

**INFORMAÇÕES IMPORTANTES**

Material de divulgação produzido pela Bradesco Asset Management S.A. D.F.V.M. LEIA O FORMULÁRIO DE INFORMAÇÕES COMPLEMENTARES, A LÂMINA DE INFORMAÇÕES ESSENCIAIS E O REGULAMENTO ANTES DE INVESTIR. Os documentos podem ser encontrados em [www.bradesco.com.br](http://www.bradesco.com.br). Rentabilidade passada não representa garantia de rentabilidade futura. A rentabilidade divulgada não é líquida de impostos. Descrição do Tipo Anbima disponível no Formulário de Informações Complementares. Fundos de investimento não contam com garantia do Administrador, do Gestor, de qualquer mecanismo de seguro ou Fundo Garantidor de Créditos - FGC.

Fone Fácil Bradesco: 0800 0022 | 0800 570 0022 | SAC - Ató Bradesco: 0800 704 6383 | SAC - Deliberação Auditiva ou de Fato: 0800 722 0099. Ouvidoria: 0800 727 9933 | [bram@bradesco.com.br](mailto:bram@bradesco.com.br) | Assessoria de Investimento: capitais e regiões metropolitanas: 4020 1414 | Demais localidades: 0800 704 1414 | Em dias úteis das 8h às 20h - horário de Brasília.

**ANBIMA**  
Gestão de Recursos

**OBJETIVO E POLÍTICA DE INVESTIMENTO**

O fundo busca rentabilidade que acompanhe as variações do CDI.

**PÚBLICO-ALVO**

O fundo destina-se a clientes dos segmentos institucional, Bradesco Corporate e Bradesco Private, incluindo Entidades Fechadas de Previdência Complementar e institutos de Previdência, que buscam um investimento de baixo risco e com liquidez diária.

**CARACTERÍSTICAS**

Classificação de Risco										
0,5	1,0	1,5	2,0	2,5	3,0	3,5	4,0	4,5	5,0	
Aplicação inicial R\$ 10.000.000,00		Liquidez		Cotização		Abertura				
Permanência mínima R\$ 1.000,00		Aplicações		Resgates		D+0				
Aplicações adicionais R\$ 200.000,00		Liquidação		D+0						
Conceito global Sim		Horário de movimentação 16:00								
Taxa de administração 0,20%		Tipo Anbima Renda Fixa Duração Baixa Grau de Investimento								
Taxa de performance Não há		Código Anbima 71171								
Tributação (I.R.) Longo Prazo		Código ISIN BRBRPDCF002								
Data de início 05/out/1999		Administrador Banco Bradesco S.A.								
CNPJ 03.399.411/0001-90		Gestor Bradesco Asset Management S.A								
Benchmark CDI		DTVM								

**HISTOGRAMA**

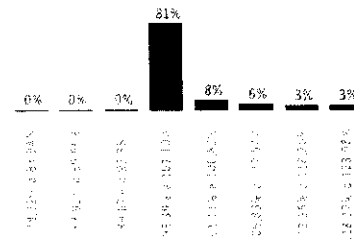

O histograma mostra a distribuição da rentabilidade nominal comparada com o benchmark que o fundo obteve nos últimos 36 meses, dividida em oito janelas iguais, sendo o valor máximo e o mínimo, respectivamente, o maior e o menor valor apurado nesse período.

**EVOLUÇÃO DO PL E RENTABILIDADE ACUMULADA (36 meses)**

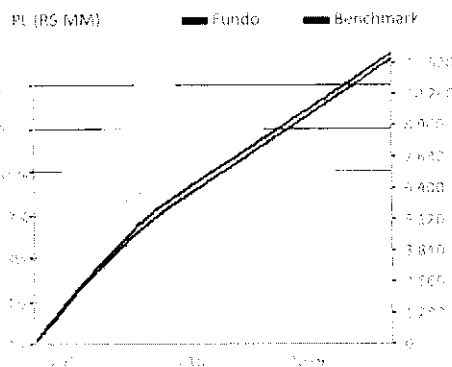

**COMPOSIÇÃO DA CARTEIRA**

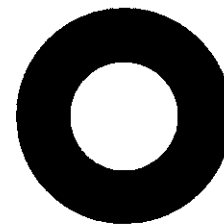

- Títulos Públicos (42,03%)
- Crédito Bancos (36,17%)
- Crédito Corp (6,76%)
- Cotas (0,55%)
- Campeonizado (14,51%)
- Outros (0,02%)

**2019**

**2018**

	RETORNO DO FUNDO (%)	% DO BENCHMARK	RETORNO DO FUNDO (%)	% DO BENCHMARK
Jan	0,53	98,25	0,57	98,46
Fev	0,48	98,09	0,49	105,42
Mar	0,47	99,71	0,52	98,13
Abr	0,51	98,98	0,51	97,63
Mai	0,54	99,60	0,50	96,34
Jun	0,47	100,15	0,51	97,81
Jul	0,56	98,82	0,53	97,72
Ago	0,50	98,76	0,55	97,77
Set	0,46	98,12	0,47	99,37
Out	-	-	0,54	98,79
Nov	-	-	0,49	98,31
Dez	-	-	0,49	98,36

**ANÁLISE DE CONSISTÊNCIA**

ANÁLISE / PERÍODO	6 M	12 M	24 M	36 M	2019	2018	2017	2016	2015	DESDE INÍCIO
Retorno do fundo (%)	3,08	6,20	13,18	26,99	4,62	6,33	10,35	14,25	13,35	1.089,1
Retorno do benchmark (%)	3,11	6,28	13,35	26,45	4,67	6,42	9,95	14,00	13,23	1.061,5
% de Benchmark	99,06	98,79	98,73	102,07	98,91	98,56	104,04	101,80	100,93	102,6
Melhor mês (retorno %)	0,6	0,6	0,7	1,2	0,6	0,6	1,1	1,2	1,2	2,1
Melhor mês (data)	jul-19	jul-19	out-17	out-16	jul-19	jan-18	jan-17	ago-16	jul-15	jul-03
Pior mês (retorno %)	0,5	0,5	0,5	0,5	0,5	0,5	0,5	1,0	0,8	0,5
Pior mês (data)	set-19	set-19	set-19	set-19	set-19	set-18	dez-17	fev-16	fev-15	set-19
Nº meses acima do benchmark	1	1	3	14	1	1	10	6	10	161
Nº meses abaixo do benchmark	5	11	21	22	8	11	2	6	2	76
Nº meses positivos	6	12	24	36	9	12	12	12	12	237
Nº meses negativos	0	0	0	0	0	0	0	0	0	0
Volatilidade fundo ano (%)	0,02	0,02	0,03	0,18	0,02	0,02	0,14	0,05	0,05	-
Tracking Error (%)	-	-	-	-	-	-	-	-	-	-
Sharpe (%)	-	-	-	-	-	-	-	-	-	-
Patrimônio líquido médio (R\$ milhões)	6.499,7	7.001,6	8.194,9	8.306,9	6.767,5	8.666,1	9.450,7	6.552,2	5.922,1	3.072,9

**INFORMAÇÕES IMPORTANTES**

Material de divulgação produzido pela Bradesco Asset Management S.A. LTVM. LEIA O FORMULÁRIO DE INFORMAÇÕES COMPLEMENTARES, A LÂMINA DE INFORMAÇÕES ESSENCIAIS E O REGULAMENTO ANTES DE INVESTIR. Os documentos podem ser encontrados em: [www.bradesco.com.br](http://www.bradesco.com.br). Rentabilidade passada não representa garantia de rentabilidade futura. A rentabilidade divulgada não é líquida de impostos. Descrição do Tipo Anbima disponível no Formulário de Informações Complementares. Fundos de investimento não cedem com garantia do Administrador, do Gestor, de qualquer mecanismo de seguro ou Fundo Garantidor de Crédito - FGC.

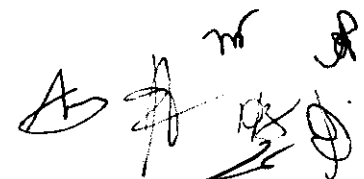

Fone Fácil Bradesco 4002.0022 / 0800.570.0022 | SAC - Atv Bradesco 0800.704.8383 | SAC - Deficiência Auditiva ou de Fala: 0800.722.0097  
 Ouvidoria: 0800.727.9933 | [bram@bram.bradesco.com.br](mailto:bram@bram.bradesco.com.br) | Assessor de Investimento: capitais e regiões metropolitanas: 4020.1414 | Demais localidades: 0800.704.1414 | Em dias úteis das 8h às 20h - horário de Brasília.  
 ANBIMA  
 Gestão de Recursos

# Relatório Comparativo de Fundos - RPPS / CADPREV

Resolução CMN 4.804

09.292.485/0001-09 IPRESMAT - INSTITUTO DE PREVIDÊNCIA DE SÃO MATEUS DO SUL

76.021.450/0001-22 Prefeitura Municipal de São Mateus do Sul - PR

**QUALIFICADO**

Patrimônio: 137.849.235

Período: SET/2019

**Enquadramento:** Art. 7º, I, b      **Limite do PL Instituto:** 100%      **Valor Aplicado:** 87.515.445 / 63,49%      **Limite do PL Fundo** 15%      **Limitado a 20% em um mesmo Fundo**

Fundo				%	Mês	Ano	3 M	6 M	12 M	24 M	36 M	Tx Adm	Mês
<b>Meta Atuarial: IPCA Set/19 (-0,04%)</b>					0,45%	7,07%	1,73%	3,96%	9,06%	21,55%	32,32%		
CAIXA BRASIL IDKA 2A IPCA TP FI RF LP	Médio	IDKa IPCA 2 Anos	10.719.517	7,8%	1,420%	8,580%	2,460%	5,930%	12,280%	20,880%	36,320%	0,20%	SET
BB PREVIDENCIÁRIO RF IDKA 2 TP FI	Médio	IDKa IPCA 2 Anos	7.645.677	5,5%	1,410%	8,360%	2,460%	5,730%	12,100%	20,620%	35,980%	0,20%	SET
Sug BRADESCO FI RF IDKA PRÉ 2	Médio	IDKa Pré 2 Anos	0	0,0%	1,530%	9,690%	2,870%	7,440%	16,190%	24,510%	46,630%	0,20%	SET
BB PREVIDENCIÁRIO RF IMA B TP FI	Longo	IMA-B	1.388.348	1,0%	2,850%	19,320%	3,720%	13,150%	31,000%	34,050%	54,780%	0,20%	SET
Sug BRADESCO INST FIC FI RF IMA-B TP	Longo	IMA-B	0	0,0%	2,830%	19,230%	3,680%	13,050%	30,900%	33,780%	54,220%	0,20%	SET
BB PREVIDENCIÁRIO	Longo	IMA-B	3.920.760	2,8%	1,810%	11,360%	2,890%	7,870%	18,160%	24,290%	42,990%	0,20%	SET
FI BRASIL CAIXA IMA B 5 LP	Médio	IMA-B 5	26.313.408	19,1%	1,720%	10,080%	2,720%	7,040%	15,210%	22,440%	38,690%	0,20%	SET
BB ALOCAÇÃO ATIVA FIC RF PREVIDENCIÁRIO	Médio	IMA Geral	9.212.651	6,7%	1,500%	11,060%	2,620%	7,890%	17,170%	23,010%	40,600%	0,30%	SET
(C) BB PREVIDENCIÁRIO TP IPCA IV	Curto	IPCA	458.217	0,3%	1,670%	10,640%	2,730%	7,320%	16,870%	33,320%	44,760%	0,20%	SET
BB PREVIDENCIÁRIO RF TP IPCA II FI	Curto	IPCA	728.500	0,5%	0,700%	6,120%	1,690%	3,840%	9,060%	17,640%	32,360%	0,15%	SET
CAIXA BRASIL IRF-M 1 TITS PÚBLS FI RF	Curto	IRF-M 1	5.917.219	4,3%	0,630%	5,150%	1,860%	3,630%	7,280%	14,320%	28,550%	0,20%	SET
BB PREVIDENCIÁRIO RF IRF-M1 TP FIC DE FI	Curto	IRF-M 1	21.211.148	15,4%	0,620%	5,120%	1,850%	3,600%	7,220%	14,200%	28,340%	0,10%	SET
Sug BRADESCO FI RF IRF-M 1 TP	Curto	IRF-M 1	0	0,0%	0,620%	5,100%	1,850%	3,580%	7,180%	14,150%	28,360%	0,20%	SET
<i>Ratão do portfólio =&gt;</i>						1,303%	8,422%	2,399%	5,891%	12,479%	19,737%	35,373%	

**Enquadramento:** Art. 7º, IV, a      **Limite do PL Instituto:** 40%      **Valor Aplicado:** 33.832.978 / 24,54%      **Limite do PL Fundo** 15%      **Limitado a 20% em um mesmo Fundo**

Fundo				%	Mês	Ano	3 M	6 M	12 M	24 M	36 M	Tx Adm	Mês
<b>Meta Atuarial: IPCA Set/19 (-0,04%)</b>					0,45%	7,07%	1,73%	3,96%	9,06%	21,55%	32,32%		
Sug BRADESCO FI RF REFERENCIADO DI PREMIUM	Curtíssimo	CDI/SELIC/CDB	0	0,0%	0,460%	4,620%	1,520%	3,080%	6,200%	13,180%	26,990%	0,20%	SET
CAIXA FI BRASIL DI LP	Curtíssimo	CDI/SELIC/CDB	15.630.098	11,3%	0,450%	4,550%	1,490%	3,020%	6,130%	13,000%	26,060%	0,20%	SET
BB PERFIL FIC RF PREVIDENCIÁRIO	Curtíssimo	CDI/SELIC/CDB	10.804.707	7,8%	0,450%	4,550%	1,500%	3,020%	6,120%	13,210%	26,400%	0,20%	SET
Sug BRADESCO FI REF. DI FEDERAL EXTRA	Curtíssimo	CDI/SELIC/CDB	0	0,0%	0,450%	4,530%	1,500%	3,020%	6,090%	12,960%	25,900%	0,15%	SET
BB PREVIDENCIÁRIO RF FLUXO FIC DE FI	Curtíssimo	CDI/SELIC/CDB	3.364.607	2,4%	0,370%	3,820%	1,250%	2,540%	5,130%	10,940%	22,630%	1,00%	SET
Sug BRADESCO H FIRF LP NILO	Longo	IMA-B	0	0,0%	3,080%	20,600%	3,980%	14,380%	33,570%	37,170%	62,100%	0,30%	SET
Sug BRADESCO INST FIC FI RF IMA-B	Longo	IMA-B	0	0,0%	2,900%	19,450%	3,700%	13,170%	31,740%	34,290%	55,970%	0,20%	SET
Sug BRADESCO INST FIC FI RF IMA-B 5	Médio	IMA-B 5	0	0,0%	1,760%	10,130%	2,740%	7,110%	15,340%	22,330%	39,070%	0,20%	SET
Sug BRADESCO INST FIC FI RF IMA-B 5+	Longuíssimo	IMA-B 5+	0	0,0%	3,690%	26,130%	4,340%	17,280%	44,110%	42,620%	66,780%	0,20%	SET
Sug BRADESCO INST FIC FI RF IMA GERAL	Médio	IMA Geral	0	0,0%	1,470%	10,770%	2,540%	7,600%	16,990%	22,960%	41,870%	0,25%	SET
ITAU INST. ALOCAÇÃO DINAMICA RF FICFI	Médio	IMA Geral	4.033.566	2,9%	0,780%	10,590%	2,060%	7,250%	13,670%	20,840%	39,020%	0,40%	SET

Sug	BRADERCO FIC FI RF ALOCAÇÃO DINÂMICA	Curto	IPCA	0	0,0%	1,480%	10,440%	2,530%	7,330%	16,590%	0,000%	0,000%	0,40%	SET	
						Retornos do portfólio ==>									
						0,481%	5,161%	1,537%	3,458%	6,871%	13,737%	27,229%			
<b>Enquadramento:</b> Art. 7º, VII, a						<b>Limite do PL Instituto:</b> 5%	<b>Valor Aplicado:</b> 3.300.306 / 2,39%		<b>Limite do PL Fundo</b> 5%		<b>Limitado a 20% em um mesmo Fundo</b>				
<b>Fundo</b>						%	Mês	Ano	3 M	6 M	12 M	24 M	36 M	Tx Adm	Mês
							0,45%	7,07%	1,73%	3,96%	9,06%	21,55%	32,32%		
<b>Meta Atuarial:</b> IPCA Set/19 (-0,04%)															
Sug	ILLUMINATI FIDC	Indefinido	FIDC	3.300.306	2,4%	0,000%	0,000%	0,000%	0,000%	0,000%	0,000%	0,000%	1,50%	0	
						Retornos do portfólio ==>									
						0,000%	0,000%	0,000%	0,000%	0,000%	0,000%	0,000%			
<b>Enquadramento:</b> Art. 8º, I, a						<b>Limite do PL Instituto:</b> 30%	<b>Valor Aplicado:</b> 0 / 0,00%		<b>Limite do PL Fundo</b> 15%		<b>Limitado a 20% em um mesmo Fundo</b>				
<b>Fundo</b>						%	Mês	Ano	3 M	6 M	12 M	24 M	36 M	Tx Adm	Mês
							0,45%	7,07%	1,73%	3,96%	9,06%	21,55%	32,32%		
<b>Meta Atuarial:</b> IPCA Set/19 (-0,04%)															
Sug	BRADERCO FIA IBOVESPA PLUS		Ibovespa	0	0,0%	3,520%	18,940%	3,650%	9,600%	31,810%	40,480%	78,490%	0,50%	SET	
						Retornos do portfólio ==>									
<b>Enquadramento:</b> Art. 8º, II, a						<b>Limite do PL Instituto:</b> 20%	<b>Valor Aplicado:</b> 1.000.000 / 0,73%		<b>Limite do PL Fundo</b> 15%		<b>Limitado a 20% em um mesmo Fundo</b>				
<b>Fundo</b>						%	Mês	Ano	3 M	6 M	12 M	24 M	36 M	Tx Adm	Mês
							0,45%	7,07%	1,73%	3,96%	9,06%	21,55%	32,32%		
<b>Meta Atuarial:</b> IPCA Set/19 (-0,04%)															
	ITAÚ AÇÕES DINAMIS FIC FI		Ibovespa	1.000.000	0,7%	3,420%	28,770%	8,980%	20,270%	46,740%	60,660%	112,810%	1,90%	SET	
Sug	BRADERCO FIA SELECTION		Ibovespa	0	0,0%	0,350%	16,710%	4,890%	11,130%	32,020%	51,150%	98,430%	1,50%	SET	
Sug	BRADERCO FIC FIA INSTITUCIONAL IBRX ALPHA		IBrX	0	0,0%	2,790%	20,540%	4,910%	12,580%	35,710%	48,800%	90,420%	0,90%	SET	
Sug	BRADERCO FIA DIVIDENDOS		IDIV	0	0,0%	2,780%	13,620%	1,200%	6,190%	29,400%	40,710%	87,900%	1,50%	SET	
Sug	BRADERCO FIC FIA ESTRATÉGIA DIVIDENDOS		IDIV	0	0,0%	2,620%	0,000%	1,150%	0,000%	0,000%	0,000%	0,000%	1,50%	SET	
Sug	BRADERCO INSTITUCIONAL FIA BDR NIVEL I		S&P 500	0	0,0%	2,920%	24,200%	10,080%	13,130%	-0,110%	47,600%	66,140%	0,80%	SET	
Sug	BRADERCO FIA SMALL CAP PLUS		SMLL	0	0,0%	2,560%	25,470%	9,300%	18,790%	50,990%	62,770%	118,480%	1,50%	SET	
						Retornos do portfólio ==>									
						3,420%	28,770%	8,980%	20,270%	46,740%	60,660%	112,810%			
<b>Enquadramento:</b> Art. 8º, III						<b>Limite do PL Instituto:</b> 10%	<b>Valor Aplicado:</b> 9.702.014 / 7,04%		<b>Limite do PL Fundo</b> 5%		<b>Limitado a 20% em um mesmo Fundo</b>				
<b>Fundo</b>						%	Mês	Ano	3 M	6 M	12 M	24 M	36 M	Tx Adm	Mês
							0,45%	7,07%	1,73%	3,96%	9,06%	21,55%	32,32%		
<b>Meta Atuarial:</b> IPCA Set/19 (-0,04%)															
	CAIXA CAPITAL PROTEGIDO BOLSA DE VALORES FIC MUL		Ibovespa	4.277.335	3,1%	0,850%	6,350%	1,980%	4,700%	12,060%	0,000%	0,000%	1,60%	SET	
Sug	BRADERCO H MULTIM LP MACRO INSTITUCIONAL		MULTIMERC	0	0,0%	1,810%	6,140%	1,860%	4,390%	8,400%	13,920%	31,650%	0,50%	SET	
	FIC FI CAIXA CAPITAL PROTEGIDO BRASIL IBOVESPA II M		MULTIMERC	2.242.494	1,6%	0,390%	3,960%	1,320%	2,760%	7,380%	0,000%	0,000%	1,60%	SET	
Sug	BRADERCO FI MULTIMERCADO S&P 500		MULTIMERC	0	0,0%	2,080%	20,280%	1,880%	6,380%	4,630%	24,250%	54,680%	1,50%	SET	
	FI MULTIMERCADO SCULPTOR CRÉDITO PRIVADO		MULTIMERC	3.182.185	2,3%	-0,020%	-9,850%	-1,950%	-6,770%	-11,240%	-11,630%	-5,230%	1,50%	SET	
						Retornos do portfólio ==>									
						0,457%	-0,071%	0,507%	0,219%	2,228%	-4,138%	-1,778%			

Handwritten signatures and initials in the bottom left corner.

Enquadramento: Art. 8º, IV, a Limite do PL Instituto: 5% Valor Aplicado: 1.801.581 / 1,31% Limite do PL Fundo 5% Limitado a 20% em um mesmo Fundo

Fundo			%	Mês	Ano	3 M	6 M	12 M	24 M	36 M	Tx Adm	Mês
	<b>Meta Atuarial:</b>	<b>IPCA Set/19 (-0,04%)</b>		0,45%	7,07%	1,73%	3,96%	9,06%	21,55%	32,32%		
ÁTICO FIC FIP FLORESTAL	FIP	1.801.581	1,3%	-0,290%	-1,710%	-0,640%	-1,220%	-2,200%	-41,110%	-42,180%	0,10%	SET
		Retornos do portfólio ==>		-0,290%	-1,710%	-0,640%	-1,220%	-2,200%	-41,110%	-42,180%		

Enquadramento: Art. 8º, IV, b Limite do PL Instituto: 5% Valor Aplicado: 686.749 / 0,50% Limite do PL Fundo 5% Limitado a 20% em um mesmo Fundo

Fundo			%	Mês	Ano	3 M	6 M	12 M	24 M	36 M	Tx Adm	Mês
	<b>Meta Atuarial:</b>	<b>IPCA Set/19 (-0,04%)</b>		0,45%	7,07%	1,73%	3,96%	9,06%	21,55%	32,32%		
SÃO DOMINGOS - FI IMOBILIÁRIO - FII	FII	686.749	0,5%	-0,160%	-61,610%	-33,170%	-61,370%	-61,880%	-56,300%	-42,760%	1,50%	SET
		Retornos do portfólio ==>		-0,160%	-61,610%	-33,170%	-61,370%	-61,880%	-56,300%	-42,760%		



Legenda: (V) - Vertice // (C) - Com Carência // (Q) Invest Qualificado

Instituições Financeiras

<u>Instituição</u>	<u>Enquadramento</u>	<u>%</u>	<u>Valor</u>
<b>A PL INSTITUTO</b>		<b>100,00%</b>	<b>137.849.235</b>
	Não Declar	100,00%	137.849.235
<b>BB</b>		<b>42,61%</b>	<b>58.734.615</b>
	Art. 7º, IV, a	10,28%	14.169.314
	Art. 7º, I, b	32,33%	44.565.301
<b>CEF</b>		<b>47,23%</b>	<b>65.100.071</b>
	Art. 8º, III	4,73%	6.519.829
	Art. 7º, IV, a	11,34%	15.630.098
	Art. 7º, I, b	31,16%	42.950.144
<b>FOCO</b>		<b>0,50%</b>	<b>686.749</b>
	Art. 8º, IV, b	0,50%	686.749
<b>GRADUAL</b>		<b>2,31%</b>	<b>3.182.185</b>
	Art. 8º, III	2,31%	3.182.185
<b>ITAU</b>		<b>3,65%</b>	<b>5.033.566</b>
	Art. 8º, II, a	0,73%	1.000.000
	Art. 7º, IV, a	2,93%	4.033.566
<b>MELLON</b>		<b>1,31%</b>	<b>1.801.581</b>
	Art. 8º, IV, a	1,31%	1.801.581
<b>OUTROS ATIVOS</b>		<b>0,01%</b>	<b>10.162</b>
	Não Declar	0,01%	10.162
<b>SANTANDER</b>		<b>2,39%</b>	<b>3.300.306</b>
	Art. 7º, VII, a	2,39%	3.300.306

Classe de Investimento

<u>Classe</u>	<u>%</u>	<u>Valor</u>
CDI/SELIC/CDB	21,62%	29.799.412
IRF-M 1	19,68%	27.128.368
IMA-B 5	19,09%	26.313.408
IDKa IPCA 2 Anos	13,32%	18.365.194
IMA Geral	9,61%	13.246.217
MULTIMERC	3,94%	5.424.679
IMA-B	3,85%	5.309.107
Ibovespa	3,83%	5.277.335
FIDC	2,39%	3.300.306
FIP	1,31%	1.801.581
IDKa IPCA 3 Anos	0,53%	728.500
IPCA	0,33%	458.217
OPERACIONAL	0,01%	10.162

Distribuição pela Res 4.604

<u>Enquadramento</u>	<u>%</u>	<u>Valor</u>
Art. 7º, I, b	63,49%	87.515.445
Art. 7º, IV, a	24,54%	33.832.978
Art. 8º, III	7,04%	9.702.014
Art. 7º, VII, a	2,39%	3.300.306
Art. 8º, IV, a	1,31%	1.801.581
Art. 8º, II, a	0,73%	1.000.000
Art. 8º, IV, b	0,50%	686.749

Duration da Renda Fixa

<u>Classe</u>	<u>Valor</u>	<u>%</u>
Médio	57.924.818	42,02%
Curtíssimo	29.799.412	21,62%
Curto	28.315.085	20,54%
Longo	5.309.107	3,85%
Indefinido	3.300.306	2,39%

CNPJ	Nome do Fundo	Início	Tx Adm	RS Inicial	Cotizações	Patrimônio	Enquadramento	Beta	Cotistas	Início
24.022.566/0001-82	Bradesco FI RF IDKA Pré 2	17/06/2016	0,20%	10.000	D+0 / D+0 e D+0 F	600.693.951	Art. 7º, I, b	0,07%	95	17/06/2016
11.484.558/0001-06	Bradesco FI RF IRF-M 1 TP	02/07/2010	0,20%	50.000	D+0 / D+1 e D+1 F	784.201.361	Art. 7º, I, b	0,01%	267	02/07/2010
10.986.880/0001-70	Bradesco Inst FIC FI RF IMA-B TP	17/02/2010	0,20%	50.000	D+0 / D+1 e D+1 F	778.660.442	Art. 7º, I, b	0,22%	114	17/02/2010
03.256.793/0001-00	Bradesco FI REF. DI Federal Extra	02/08/1999	0,15%	0	D+0 / D+0 e D+0 A	8.990.655.010	Art. 7º, IV, a	0,00%	364	02/08/1999
03.399.411/0001-90	Bradesco FI RF Referenciado DI Premium	05/10/1999	0,20%	10.000.000	D+0 / D+0 e D+0 A	5.933.067.949	Art. 7º, IV, a	0,00%	350	05/10/1999
28.515.874/0001-09	Bradesco FIC FI RF Alocação Dinâmica	28/12/2017	0,40%	50.000	D+0 / D+3 e D+4 F	833.675.085	Art. 7º, IV, a	0,09%	140	28/12/2017
15.259.071/0001-80	Bradesco H FIRF LP Nilo	28/12/2012	0,30%	300.000	D+0 / D+4 e D+5 F	914.438.341	Art. 7º, IV, a	0,24%	19	28/12/2012
08.246.318/0001-69	Bradesco Inst FIC FI RF IMA Geral	30/04/2007	0,25%	50.000	D+0 / D+1 e D+1 F	887.761.350	Art. 7º, IV, a	0,09%	51	30/04/2007
08.702.798/0001-25	Bradesco Inst FIC FI RF IMA-B	07/01/2008	0,20%	50.000	D+0 / D+1 e D+1 F	1.765.107.201	Art. 7º, IV, a	0,22%	110	07/01/2008
20.216.216/0001-04	Bradesco Inst FIC FI RF IMA-B 5	08/08/2014	0,20%	50.000	D+0 / D+1 e D+1 F	798.353.352	Art. 7º, IV, a	0,08%	114	08/08/2014
13.400.077/0001-09	Bradesco Inst FIC FI RF IMA-B 5+	30/06/2011	0,20%	50.000	D+0 / D+1 e D+1 F	367.629.602	Art. 7º, IV, a	0,32%	52	30/06/2011
03.394.711/0001-86	Bradesco FIA Ibovespa Plus	25/10/1999	0,50%	50.000	D+0 / D+0 e D+2 F	318.793.156	Art. 8º, I, a	1,00%	56	25/10/1999
06.916.584/0001-73	Bradesco FIA Dividendos	13/09/2004	1,50%	30.000.000	D+0 D+1/D+1 e D+3 F	2.880.677.133	Art. 8º, II, a	1,00%	2.581	09/09/2004
03.660.879/0001-96	Bradesco FIA Selection	09/03/2000	1,50%	20.000	D+0 D+1/D+1 e D+3 F	822.585.418	Art. 8º, II, a	0,60%	207	09/03/2000
06.988.623/0001-09	Bradesco FIA Small Cap Plus	30/09/2004	1,50%	20.000	D+0 D1 /D+1 e D+3 F	1.028.798.523	Art. 8º, II, a	0,50%	667	24/09/2004
32.312.071/0001-16	Bradesco FIC FIA Estratégia Dividendos	31/05/2019	1,50%	5.000	D+0 D+1/D+10 D+12 F	78.533.423	Art. 8º, II, a	0,96%	273	31/05/2019
14.099.976/0001-78	Bradesco FIC FIA Institucional IBrX ALPHA	05/02/2013	0,90%	0	D+0 / D+0 e D+2 F	193.274.334	Art. 8º, II, a	0,90%	20	05/02/2013
21.321.454/0001-34	Bradesco Institucional FIA BDR Nivel I	27/08/2015	0,80%	20.000	D+1 / D+1 e D+4 F	12.100.573	Art. 8º, II, a	-0,01%	3	27/08/2015
18.079.540/0001-78	Bradesco FI Multimercado S&P 500	29/11/2013	1,50%	10.000	D+0/D+1 e D+4 F	104.790.197	Art. 8º, III	0,47%	1.071	29/11/2013
21.287.421/0001-15	Bradesco H Multim LP Macro Institucional	16/06/2016	0,50%	1.000.000	D+0 / D+0 e D+1 F	142.135.987	Art. 8º, III	0,08%	19	16/06/2016

Handwritten signatures and initials in the bottom left corner of the page.